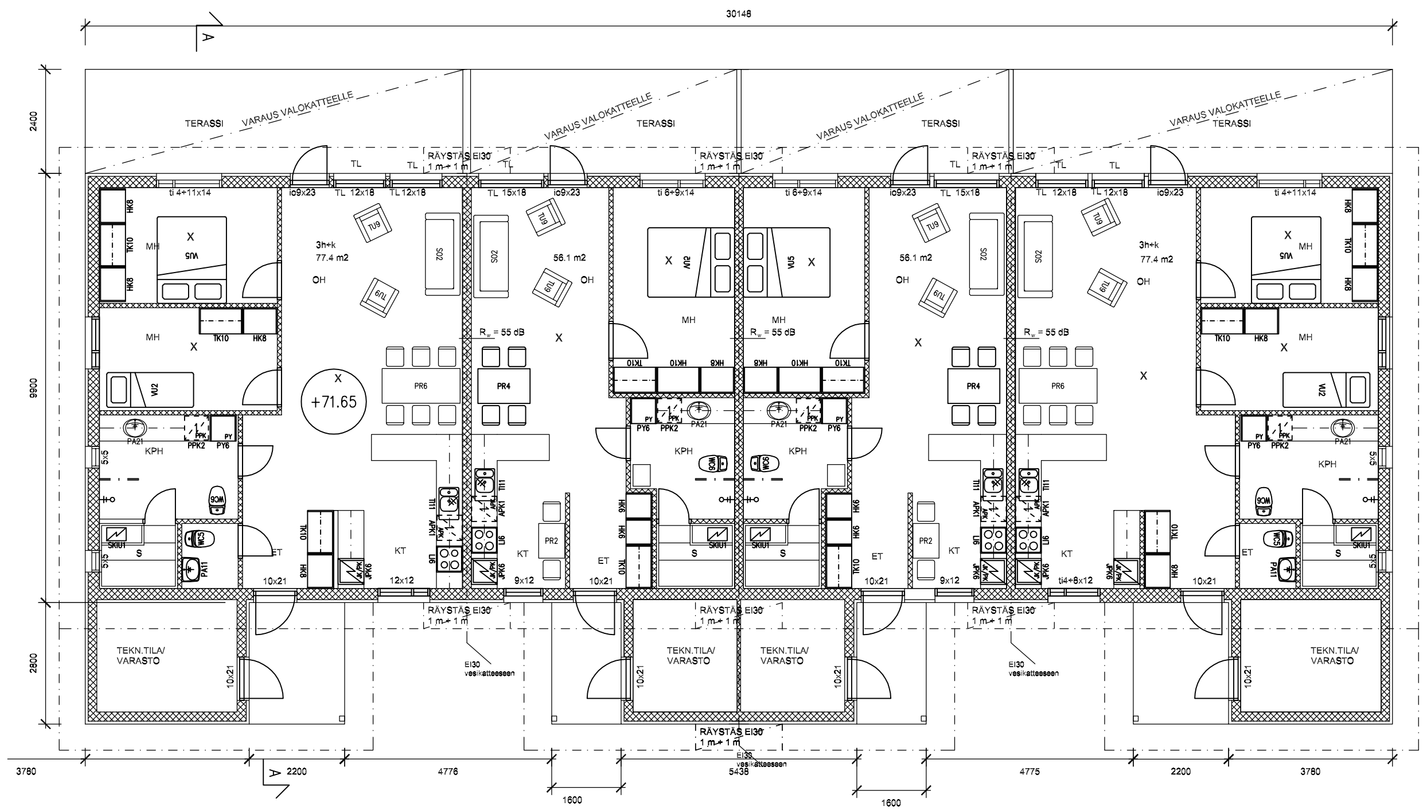


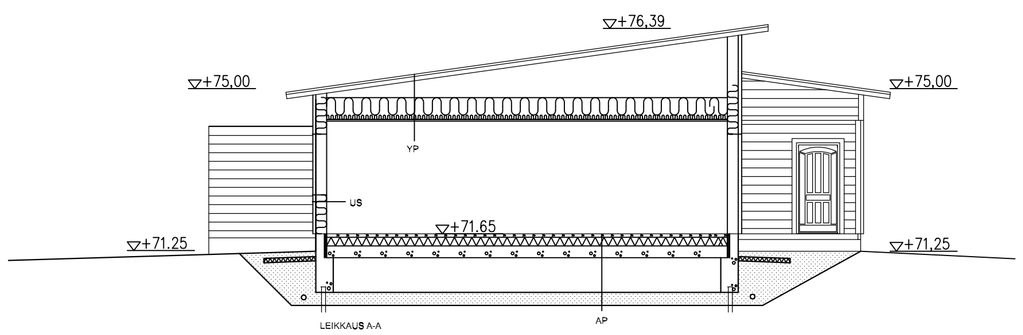


LAAJUUSTIEDOT:
ASUINKERROSALA. 298.5 m2
ASUINKERROSALA 250 mm SEINÄN PAKSUUDELLA 291.5 m2
TALOUSKERROSALA (varastot) 36.4 m2
TALOUSKERROSALA (varastot) 250 mm SEINÄN PAKSUUDELLA 33.9 m2
HUONEISTOALA 77.4 m2+56.1 m2+56.1 m2+77.4 m2= 267 m2
TILAVUUS 1122 m3

Rakennuksen paloluokka P3

Rakennus varustetaan sähköverkkoon kytketyillä palovaroittimilla 1/ mh + 1 / alkava 60 hum2 (x=palovaroitin pohjakuvassa)

Rakennuksessa on koneellinen tulo- ja poistoilmanvaihto LTO:lla.

Lämmitys poistoilmalämpöpumpulla ja lämmönjako lattialämmitysputkistolla.

Ikkunat joiden ikkunan alareuna sijaitsee < 700 mm oleskelualueen puolella varustetaan turvalasilla. (TL pohjakuvassa)

Keittiön pesualtaan taustalle tehdään kosteuseristys. Astianpesukoneen ja kylmälaitteiden alle asennetaan vuotovedet esiin johtava vesitiivis materiaali.

Kosteissa tiloissa lattian kaato >1:80 ja lattiakaivojen ympärillä >1:50. Vedeneristys RakMK:n asetuksen 782/2017 ja valmistajan ohjeita ja määräyksiä noudattaen.

RAKENTEET:

| YLÄPOHJA | ULKOSEINÄ | ALAPOHJA |
|---|---|---|
| U=0,08 W/m2K | U=0,14 W/m2K | U=0,15 W/m2K |
| Vesikate | Ulkoverhouslauta | Lattiapinnoite+ |
| Ruodelaudoitus | Pystykoolaus 32x100 | tasoitekerros |
| Tuuletusrimat | Tuulensuojalevy 13mm | Teräsbetonilaatta 80mm |
| Aluskate | Kantava runko 200mm | EPS 100 200mm |
| Kattoristikot | Mineraalivilla 200mm | Ontelolaatta P27 |
| Mineraalivilla 500mm | Höyrynsulku | Tuuletustila 600 mm |
| (levyvilla 100mm+ | Vaakakoolaus 50mm | Kapillaarisora > 300mm |
| puhallusvilla 400mm) | Mineraalivilla 50mm | Teräspaalutus |
| Höyrynsulku | Kipsilevy 13mm | Perusmaa |
| Harvalaudoitus | | |
| Sisäverhoulevy | | |

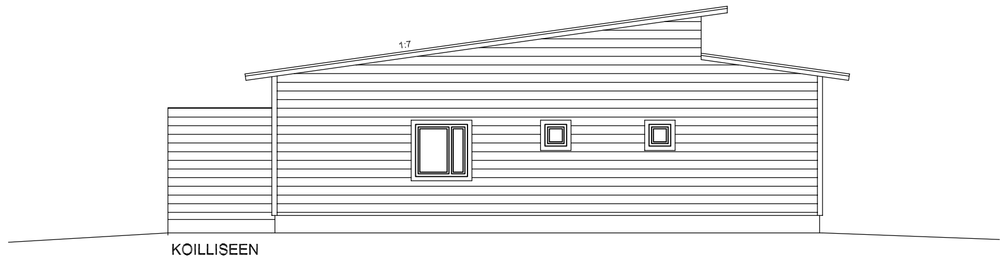


KOILLISEEN

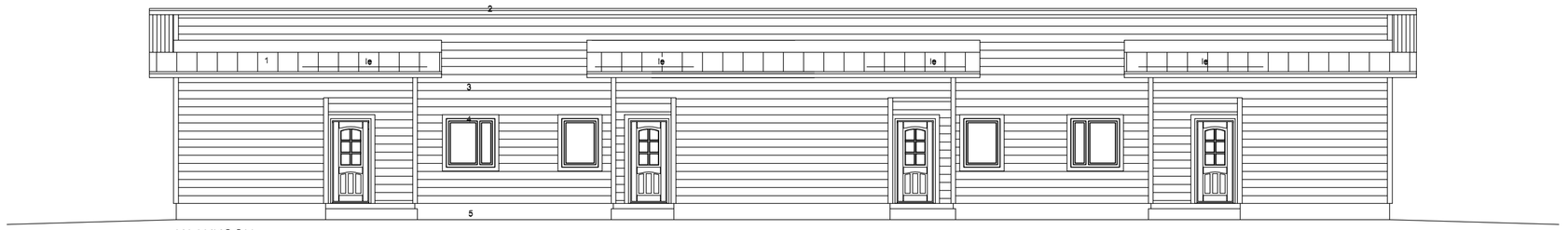

KAAKKOON

JULKISIVUMATERIAALIT JA -VÄRIT:
1. MUSTA LUKKOPONTTIPELTI
2. VALKOISET RÄYSTÄSLAUDAT
3. HARMAA VAAKAPANELI
4. VALKOISET IKKUNAT JA VUORILAUDAT
5. HARMAA SOKKELI

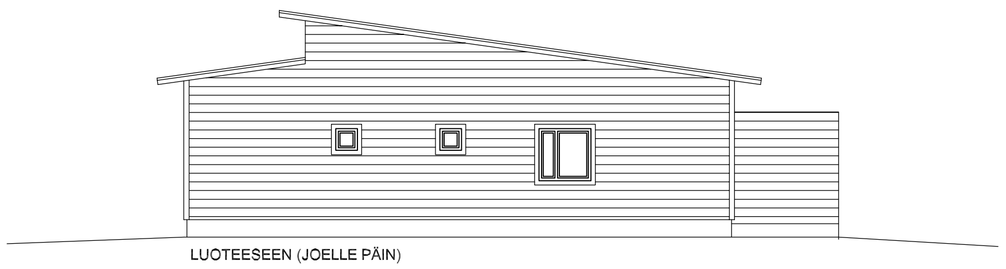

LUOTEESEEN (JOELLE PÄIN)

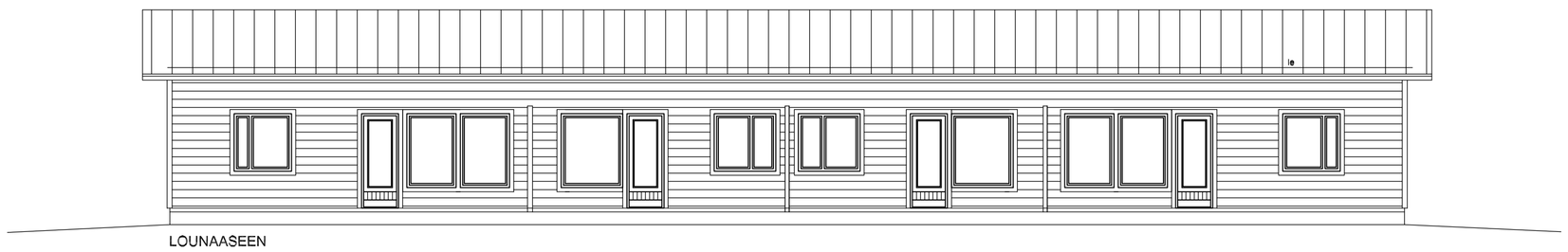

LOUNAASEEN

| K.OSA | KORTTELI/TILA | TONTTI/RNo | RAKENNUSLUVAN TUNNUS |
|---|---|---|---|
| MÄNTSÄLÄ | 277 | 3 | |

| RAKENNUSTOIMENPIDE | PIIRUSTUSLAJ | JUOKS.No |
|---|---|---|
| UUDISRAKENNUS | PÄÄPIIRUSTUS | 2 |

| RAKENNUSKOHTEEN NIMI JA OSOITE | PIIRUSTUKSEN SISÄLTÖ | MITTAKAAVAT |
|---|---|---|
| Rakennusliike Suvenkari Oy<br>rak 4<br>Vuotavantie<br>04600 MÄNTSÄLÄ | POHJAPIIRUSTUS<br>JULKSIVUT<br>LEIKKAUS A-A | 1:100<br>1:100<br>1:100 |

| SUUNNITTELIJAN NIMI JA ALLEKIRJOITUS | SUUN.ALA | TYÖ No | PIIR.No | MUUTOS |
|---|---|---|---|---|
| PETRI SALMI RI<br>KILPIJÄRVENTIE 147<br>04740 SÄLINKÄÄ<br>12.10.2020<br>PUH. 040-5896403 | ARK | | 2 | |