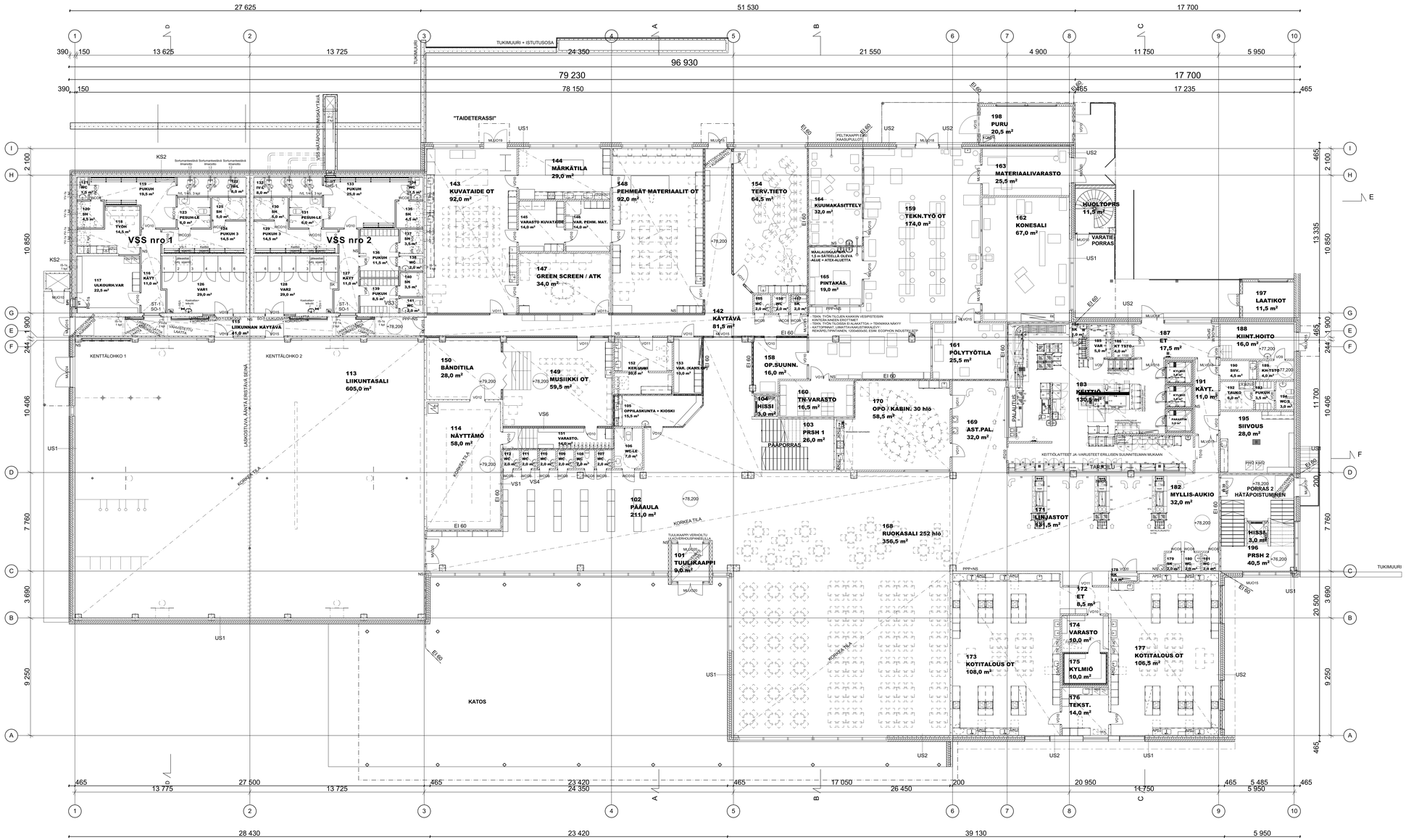

Luonnos L2

RAKENNUKSEN PALOLUOKKA P1.

IKKUNAT JA LASISEINÄT, JOISSA LASIPINTA ULOTTUU ALEMMAKSI KUIN 700 mm, TURVALASITUS MRL 117d:N MUKAISESTI.
OVET JA OVIEN VIEREISET IKKUNAT JA LASISEINÄT, JOISSA LASIPINTA ULOTTUU ALEMMAKSI KUIN 1500 mm, TURVALASITUS MRL 117d:N MUKAISESTI.
TOISESSA JA KOLMANNESSA KERROKSESSA IKKUNAT JA LASISEINÄT, JOISSA LASIPINTA ULOTTUU ALEMMAKSI KUIN 700 mm, LAMINOITU TURVALASITUS (= PUTOAMISSUOJA), MRL 117d:N MUKAISESTI.

LATTIAKAIVOJEN PAIKAT LVI-SUUNNITELMIEN MUKAAN.

ESTEETTÖMYYS JA ULOSKÄYTÄVÄT MRL 117d:N MUKAAN.

Kaupunginosa/Kylä: Mäntsälä / Keskusta	Korttel/Tila: 600	Tontti/Rivno: 1	Viranomaisten merkintöjä
Rakennuspaikan nimi: Uudisrakennus			Piirustuslaji: Pääpiirustus
Rakennuskohde: Ehnroosin koulu, Nordenskiöldintie 2, 04600 Mäntsälä			Piirustuksen sisältö: Pohjapiirustus 1-krs
			Mittakaava: 1:100
Suunnittelijan yrityksen/osoite, yritys, osoite ja puhelinnumero: Ajan Arkkitehdit Oy, Viipurintie 4A 13200 Hämeenlinna, 010 239 0010 etunimi.sukunimi@ajan.fi			Piirustuksen nro: A1139
			Muutos: 2
Vastuullinen suunnittelija: nimi, koulutus, ammatillinen pätevyys: Taina Anttila Arkkitehti SAFA 28.8.2019			Suunnittelualue: ARK

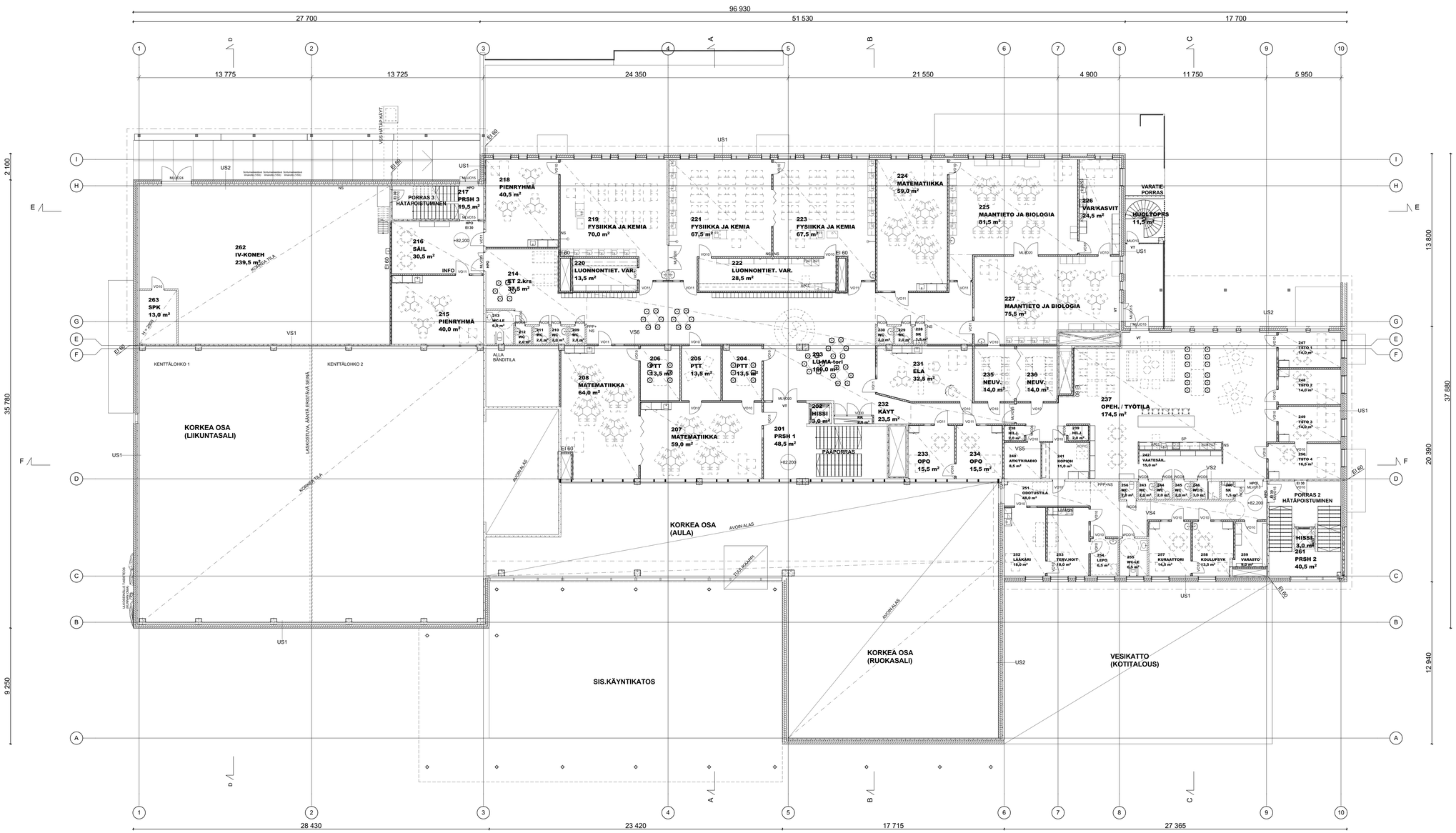

RAKENNUKSEN PALOLUOKKA P1.

IKKUNAT JA LASISEINÄT, JOISSA LASIPINTA ULOTTUU ALEMMAKSI KUIN 700 mm, TURVALASITUS MRL 117d:N MUKAISESTI.
OVET JA OVIEN VIEREISET IKKUNAT JA LASISEINÄT, JOISSA LASIPINTA ULOTTUU ALEMMAKSI KUIN 1500 mm, TURVALASITUS MRL 117d:N MUKAISESTI.
TOISESSA JA KOLMANNESSA KERROKSESSA IKKUNAT JA LASISEINÄT, JOISSA LASIPINTA ULOTTUU ALEMMAKSI KUIN 700 mm. LAMINOITU TURVALASITUS (= PUTOAMISSUOJA), MRL 117d:N MUKAISESTI.

LATTIAKAIVOJEN PAIKAT LVI-SUUNNITELMIEN MUKAAN.

ESTEETTÖMYYS JA ULOSKÄYTÄVÄT MRL 117d:N MUKAAN.

Luonnos L2

Kaupungin/osa/kylä: Mäntsälä / Keskusta	Korttel/Tila: 600	Tontti/Rivno: 1	Viranomaisten merkintöjä
Rakennuspaikan/ympäristön: Uudisrakennus			Piirustuslaji: Pääpiirustus
Rakennuskohde: Ehnroosin koulu, Nordenskiöldintie 2, 04600 Mäntsälä			Piirustuksen sisältö: Pohjapiirustus 2-krs — Mittakaava: 1:100
Suunnittelijan yhteystiedot: yritys, osoite ja puhelinnumero: Ajan Arkkitehdit Oy, Viipurintie 4A 13200 Hämeenlinna, 010 239 0010 etunimi.sukunimi@ajan.fi			Työnumero: A1139 — Piirustuksen nro: 3 — Muutos
Vastuullinen suunnittelija: nimi, tutkinto, allekirjoitus ja päiväys: Taina-Anttila Arkkitehti SAFA 28.8.2019			Suunnittelualla: ARK

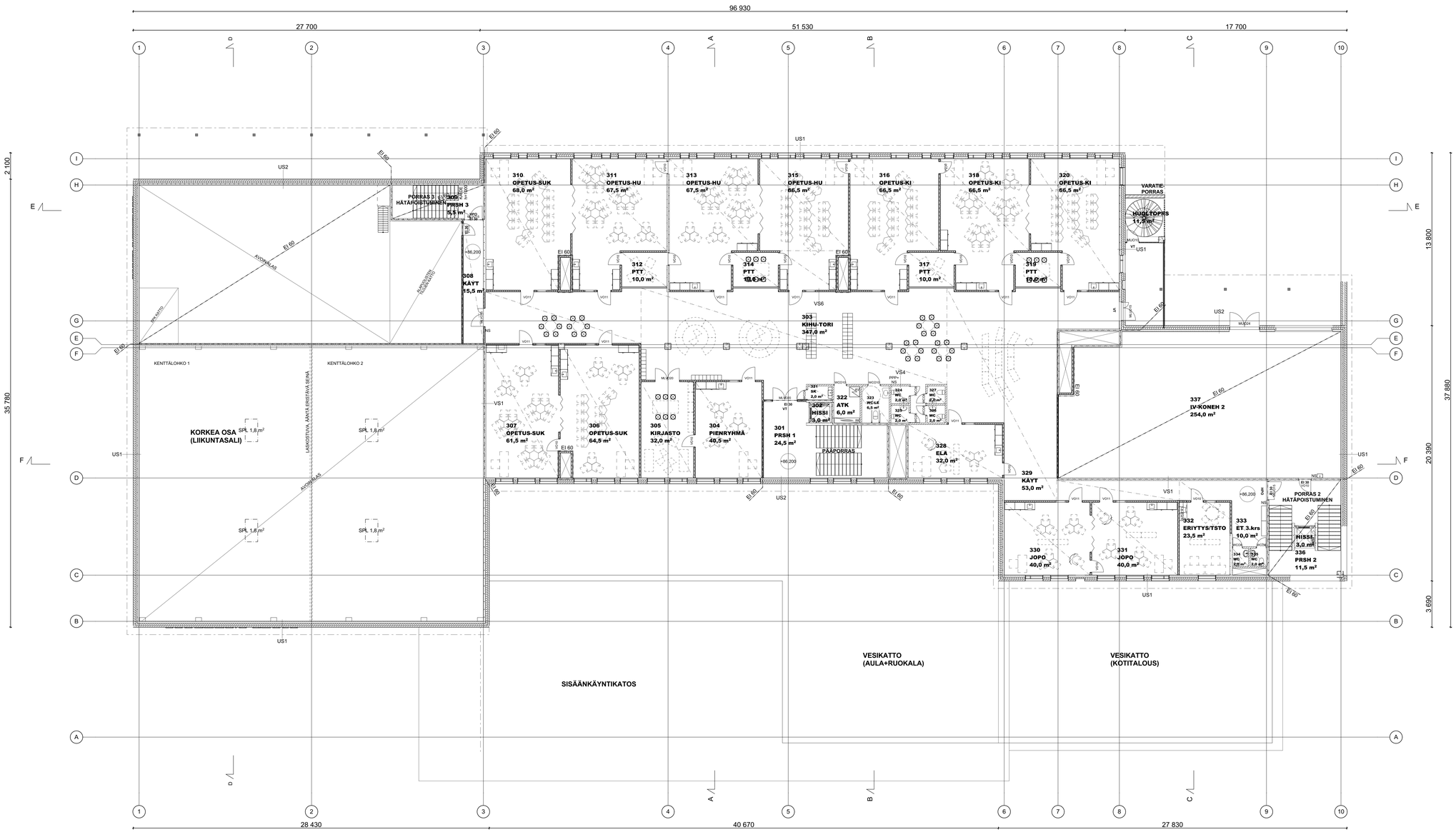

RAKENNUKSEN PALOLUOKKA P1.

IKKUNAT JA LASISEINÄT, JOISSA LASIPINTA ULOTTUU ALEMMAKSI KUIN 700 mm, TURVALASITUS MRL 117d:N MUKAISESTI.
OVET JA OVIEN VIEREISET IKKUNAT JA LASISEINÄT, JOISSA LASIPINTA ULOTTUU ALEMMAKSI KUIN 1500 mm, TURVALASITUS MRL 117d:N MUKAISESTI.
TOISESSA JA KOLMANNESSA KERROKSESSA IKKUNAT JA LASISEINÄT, JOISSA LASIPINTA ULOTTUU ALEMMAKSI KUIN 700 mm, LAMINOITU TURVALASITUS (= PUTOAMISSUOJA), MRL 117d:N MUKAISESTI.

LATTIAKAIVOJEN PAIKAT LVI-SUUNNITELMIEN MUKAAN.

ESTEETTÖMYYS JA ULOSKÄYTÄVÄT MRL 117d:N MUKAAN.

Luonnos L2

Kaupungimuokkaja: Mäntsälä / Keskusta	Korttel/Tila: 600	Tontti/Rivno: 1	Viranomaisten merkintöjä
Rakennuspaikan/temple: Uudisrakennus			Piirustuslaji: Pääpiirustus
Rakennuskohde: Ehnroosin koulu, Nordenskiöldintie 2, 04600 Mäntsälä			Piirustuksen sisältö: Pohjapiirustus 3-krs — Mittakaava: 1:100
Suunnittelijan yhteystiedot: yritys, osoite ja puhelinnumero: Ajan Arkkitehdit Oy, Viipurintie 4A 13200 Hämeenlinna, 010 239 0010 etunimi.sukunimi@ajan.fi		Työnumero: A1139	Piirustuksen nro: 4 — Muutos
Vastuullinen suunnittelija: nimi, tutkinto, allekirjoitus ja päiväys: Taina Anttila Arkkitehti SAFA 28.8.2019			Suunnittelusta: ARK